角接触球轴承

73 系列角接触角球轴承-7324C

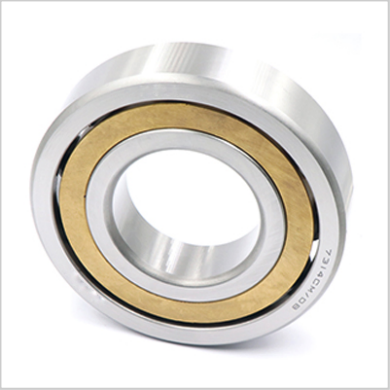
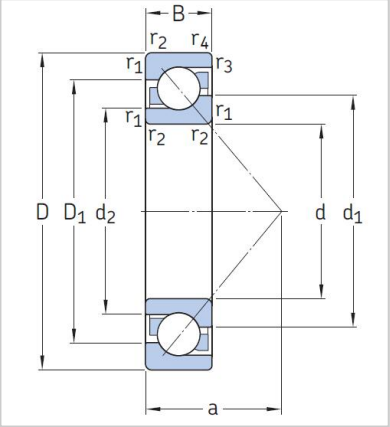
轴承型号	7324C
基本尺寸（mm）	
d	120
D	260
B	55
基本额定载荷 (KN)	
动态 Cr	275.9
静态 Cor	280.4
极限转速 (rpm)	
脂	2200
油	3200
重量 (kg) ≈	14.2